

CONCURSO DE INGRESO A LA CPM 2024

PREGUNTAS FRECUENTES



PARA LOS DOCENTES EDUCACIÓN FÍSICA Y PROFESOR DE INNOVACIÓN PEDAGÓGICA

1 Soy profesor de Educación Física, ¿cómo puedo seleccionar mi grupo de inscripción para inscribirme en el aplicativo?



Si usted desea postular en el grupo de inscripción de Educación Física, debe ingresar al aplicativo de inscripción, buscar la sección “Grupo de inscripción” y realizar lo siguiente:

- Seleccionar en el campo modalidad la opción EBR/EBA.
- Luego seleccionar en el campo nivel/ciclo/programa la opción Nivel primaria/Nivel secundaria/Ciclo avanzado, y
- Finalmente, seleccionar en el campo área/especialidad la opción Educación Física.

2 Si soy profesor de Educación Física, ¿puedo postular en plazas de EBR Primaria-EF o EBR Secundaria-EF o EBA Avanzado-EF?

Sí, porque es un único grupo de inscripción y los requisitos generales son los mismos, puede verificar el perfil en el ítem 24 del **Anexo I** de la norma técnica del concurso.



3 Si me inscribí en el grupo de inscripción de Educación Física, ¿de qué modalidad, nivel o ciclo serán los estudiantes para la aplicación del instrumento Rúbricas de observación de la facilitación de actividades de aprendizaje?



Por tratarse de un único grupo de inscripción para nombrarse como profesor de Educación Física (EF), el Comité de Evaluación podrá programar la actividad de aprendizaje con estudiantes EBR Primaria, EBR Secundaria o EBA avanzado y el comité le comunicará modalidad, nivel o ciclo de los estudiantes convocados. Para mayor información puede revisar Anexo VIII de la **norma técnica** del concurso.



PERÚ

Ministerio de Educación



BICENTENARIO
PERÚ
2024

CONCURSO DE INGRESO A LA CPM 2024

PREGUNTAS FRECUENTES



PARA LOS DOCENTES EDUCACIÓN FÍSICA Y PROFESOR DE INNOVACIÓN PEDAGÓGICA

Soy profesor de Computación e Informática, ¿cómo puedo seleccionar mi grupo de inscripción para inscribirme en el aplicativo?



4

Si usted desea postular en el grupo de inscripción de Profesor de Innovación Pedagógica (PIP) debe ingresar al aplicativo de inscripción, buscar la sección “Grupo de inscripción” y realizar lo siguiente:

- Seleccionar en el campo modalidad la opción EBR.
- Luego seleccionar en el campo nivel/ciclo/programa la opción Primaria/Secundaria, y
- Finalmente, seleccionar en el campo área/especialidad la opción Profesor de Innovación Pedagógica.

Soy profesor de Computación e Informática, ¿puedo postular en plazas de EBR Primaria-PIP o EBR Secundaria-PIP?



5

Sí, porque es un único grupo de inscripción y los requisitos generales son los mismos, puede verificar el perfil en el ítem 12 del **Anexo I** de la norma técnica del concurso.

Si me inscribí en el grupo de inscripción de Profesor de Innovación Pedagógica, ¿de qué modalidad, nivel o ciclo serán los estudiantes para la aplicación del instrumento Rúbricas de observación de la facilitación de actividades de aprendizaje?

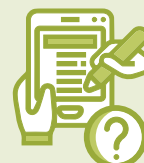

6

Por tratarse de un solo grupo de inscripción para nombrarse como Profesor de Innovación Pedagógica (PIP), el Comité de Evaluación podrá programar la actividad de aprendizaje con estudiantes de EBR Primaria o EBR Secundaria y el comité le comunicará modalidad y nivel de los estudiantes convocados. Para mayor información puede revisar Anexo VIII de la **norma técnica** del concurso.