

Concursos Excepcionales de Reubicación en la Tercera, Cuarta, Quinta y Sexta Escala Magisterial



Instructivo para la inscripción del postulante



Contenido

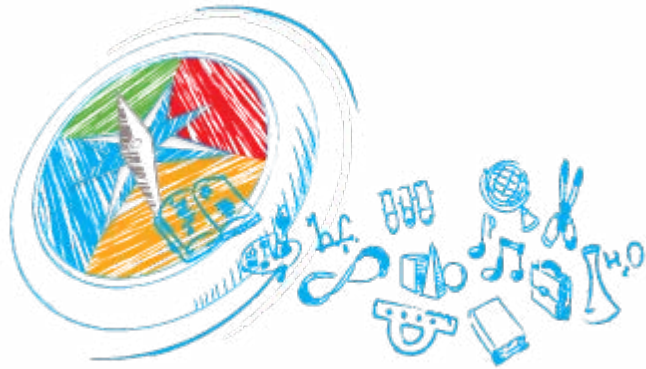

1. Introducción	3
2. Condiciones previas a la inscripción	3
3. ¿Cómo hacer la inscripción en la página web?.....	4
Primer paso: Ingrese a la web del Minedu y regístrese.....	5
Segundo paso: Confirme sus datos y complete la información faltante.....	9
Tercer paso: Declare si es que labora en una DRE/UGEL distinta a aquella en la que es titular.	10
Cuarto paso: Consigne la modalidad, nivel, ciclo, especialidad, área y/o familia profesional que le corresponde.....	11
4. ¿Cómo completar la inscripción?.....	15
Apéndice 1: Creación de una nueva cuenta de correo electrónico.....	16

I. Introducción

El presente instructivo tiene por finalidad orientar al profesor sobre cómo inscribirse a los Concursos Excepcionales de Reubicación en la Tercera, Cuarta, Quinta y Sexta Escala Magisterial.

Los requisitos para postular están establecidos en la norma técnica aprobada con Resolución de Secretaría General N° 813-2014-MINEDU. Antes de su inscripción, el profesor deberá dar lectura a dicha norma para su completo conocimiento y cumplimiento.

La inscripción de los profesores es gratuita y se realiza accediendo al portal institucional del Ministerio de Educación (MINEDU).



Puede consultar la Resolución de Secretaría General N° 813-2014-MINEDU haciendo clic en [este enlace](#).

El profesor es responsable de la veracidad de los datos que consigna y de su adecuado registro.

II. Condiciones previas a la inscripción

Antes de iniciar su inscripción, el profesor deberá contar con una cuenta de correo electrónico personal, válida y activa. Además, es recomendable que tenga a mano una copia de su boleta de pagos.



Si aún no tiene una cuenta de correo personal, revise el **Apéndice 1** para saber cómo crear una.

La contraseña de su cuenta de correo es personal, procure siempre recordarla y/o tenerla a la mano.

III. ¿Cómo hacer la inscripción en la página web?

4 pasos



Ingrese a la web del Minedu y regístrese.

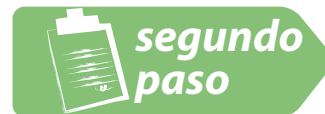

Confirme sus datos y complete la información faltante.



Declare si es que labora en una DRE/UGEL distinta a aquella en la que es titular.



Consigne la modalidad, nivel, ciclo, especialidad, área y/o familia profesional que le corresponde.





Ingrese a la web del Minedu y regístrese.

1. Ingrese a la dirección web del Ministerio de Educación (www.minedu.gob.pe) y ubique el enlace **Concurso Excepcional de Reubicación en la Tercera, Cuarta, Quinta y Sexta Escala Magisterial**:



2. El enlace lo conducirá al portal del concurso, en donde debe ubicar el botón **Inscríbete aquí** y darle clic:





Ingrese a la web del Minedu y regístrese.

3. Se abrirá la página web <https://evaluaciondocente.perueduca.pe/registro/>, donde debe completar la información requerida:

4. Luego de ingresar la información, haga clic en el botón **Continuar**. Aparecerá la siguiente pantalla con las instrucciones que deberá seguir:

Primer paso

Ingrese su Documento de Identidad y su correo electrónico

Nro de Documento: 12345678
Ingrese su DNI o Carnet de extranjería.

Correo electrónico: JUAN_PEREZ@MICORREO.COM
Ingrese una dirección de correo válida.

Confirme el Correo: JUAN_PEREZ@MICORREO.COM

db8x8
Mostrar otro código en la imagen.

Ingrese el código remarcado en negro que se muestra en la imagen.

PB8X8

Para continuar con el registro, deberá acceder al correo electrónico que declaró en el recuadro anterior

Continuar

Callouts:

- Ingrese el número de su DNI o su Carnet de Extranjería (CE).
- Ingrese su cuenta de correo electrónico.
- Ingrese **nuevamente** la cuenta de correo electrónico.
- Ingrese el código remarcado en negro que se muestra en la imagen.

PERÚ Ministerio de Educación

Proceso de Inscripción de Postulantes para los Concursos Excepcionales de Reubicación en la Tercera, Cuarta, Quinta y Sexta Escala Magisterial

R.S.G. N° 813 -2014 - MINEDU

Para continuar con su registro de inscripción, se ha enviado un mensaje al correo electrónico que usted declaró:
JUAN_PEREZ@MICORREO.COM

Revise su correo y siga las instrucciones que en él se señalan. Si no lo recibe, espere unos minutos y verifique que no haya sido guardado en el **buzón de correos no deseados** o marcado como **spam**. Si continúa sin recibir el mensaje, regístrese nuevamente.



Ingrese a la web del Minedu y regístrese.

5. A continuación, ingrese a su cuenta de correo electrónico registrado y ubique el mensaje remitido por **Evaluación Docente** en la bandeja de **Recibidos/Entrada**.

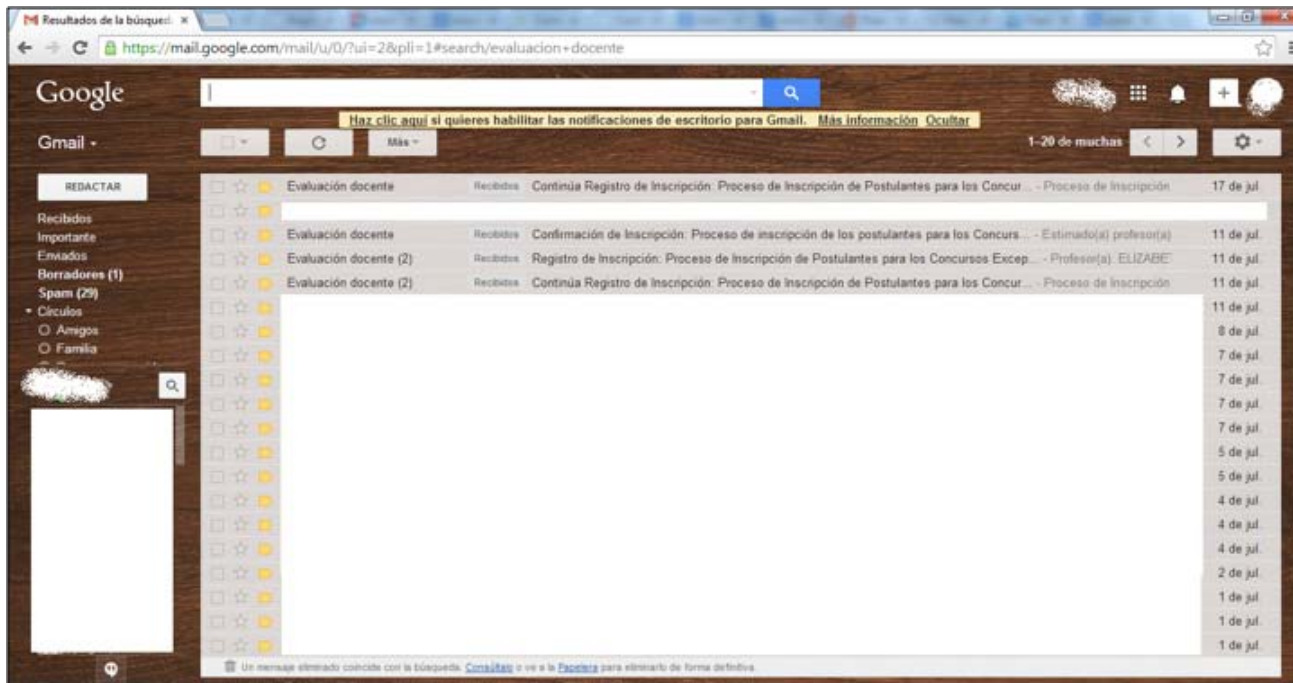

El mensaje remitido por la cuenta Evaluación Docente podría llegar a su bandeja de **Correos no Deseados/Spam**. Por favor, revise el contenido de dicha bandeja y, si encuentra ahí el mensaje, muévelo hacia la bandeja de **Recibidos/Entrada**.



Ingrese a la web del Minedu y regístrese.

6. Abra el mensaje remitido por Evaluación Docente, donde encontrará el enlace **Continuar con el registro**:

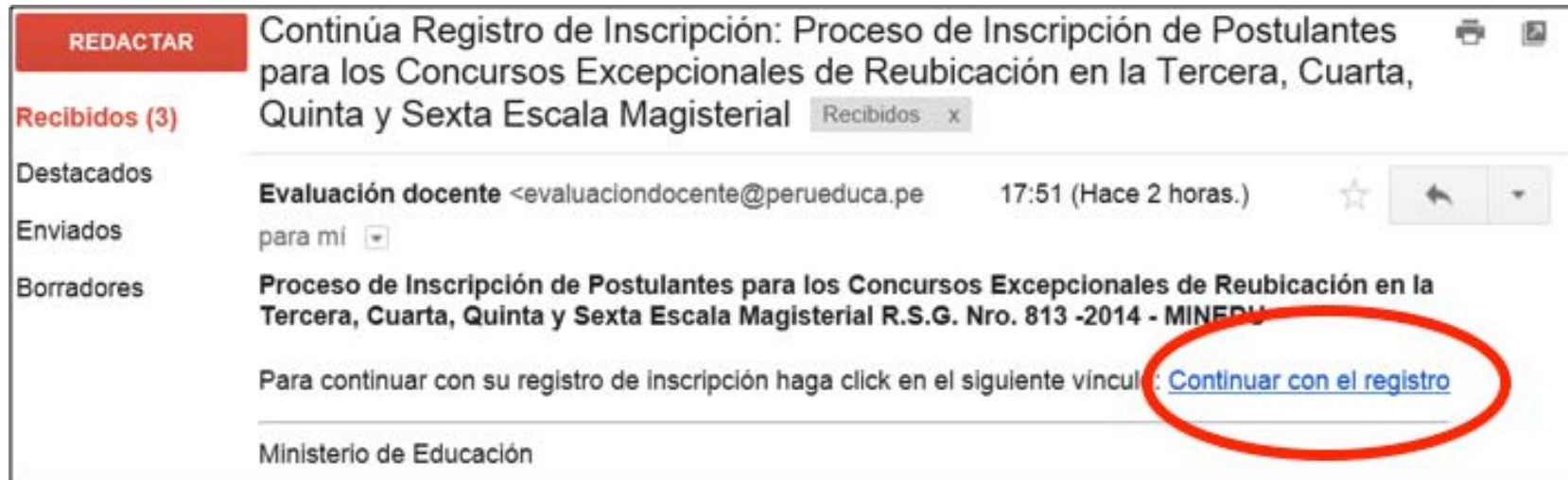

7. Haga clic en el enlace **Continuar con el registro** para acceder al Formato Digital de Registro de Inscripción.



Confirme sus datos y complete la información faltante.

- Una vez que abra el **Formato Digital de Registro de Inscripción**, verifique que los datos consignados en él sean correctos y complete la información faltante.

Note que el documento de identidad, nombres y apellidos no podrán ser modificados, ya que han sido obtenidos de la Base de Datos del Sector Educación a Nivel Nacional. En caso de hallar algún error en estos campos, por favor comuníquelo al correo evaluaciondocente.reubicacion@perueduca.pe

Solo considere el tiempo de servicio trabajado en condición de nombrado. No incluya el tiempo en calidad de interino, los periodos de licencia sin goce de remuneraciones, ni los periodos de suspensión o de separación temporal por medida disciplinaria.

➤ Segundo paso

Confirme si sus datos son correctos

Los datos que figuran a continuación lo identificarán durante el proceso del concurso.

Complete la información solicitada y verifique que los datos sean correctos, caso contrario corrijalos.

Documento:*	12345678
Nombres:*	JUAN
Apellido Paterno:*	PEREZ
Apellido Materno:*	TORRES
Fecha de Nacimiento:*	30-04-1982 📅
Sexo:*	MASCULINO
Teléfono:*	5444444
Celular:*	988888888
Lengua Materna:	CASTELLANO
Segunda Lengua:	NINGUNA ▼
Discapacidad:*	NINGUNA ▼
Cargo:	PROFESOR ▼
Modalidad/Nivel:	EBR-SECUNDARIA ▼
Escala Magisterial Actual:	SEGUNDA ▼
Fecha de Nombramiento:*	04-07-2000 📅
Tiempo de Servicio (Años):*	ENTRE 11 – 14 AÑOS ▼
DRE donde es Titular:	DRE LIMA ▼
UGEL donde es Titular:	UGEL 02 RIMAC ▼

SIGUIENTE ➤

De no contar con teléfono fijo o celular, consigne el de alguien cercano como referencia para poder comunicarnos con usted en caso sea necesario.

Esta información se solicita para asegurar que todos los postulantes rindan la evaluación en condiciones adecuadas. En caso de tener visión disminuida, consignarlo como discapacidad visual.

- Culminado el ingreso de la información, haga clic en el botón **SIGUIENTE** para continuar con el siguiente paso.



Declare si es que labora en una DRE/UGEL distinta a aquella en la que es titular.

Aparecerá la siguiente pantalla.

1. Si usted se encuentra actualmente laborando en la DRE/UGEL en la que es titular, marque **NO** y haga clic en el botón **SIGUIENTE**.
2. Si usted está de licencia, destacado, designado o encargado, marque **SÍ** y haga clic en el botón **SIGUIENTE**. Si ha marcado SÍ, aparecerá la siguiente pantalla.
3. Si usted está destacado, designado o encargado, seleccione la DRE / UGEL donde está laborando actualmente. Si usted está con licencia, seleccione la DRE/UGEL más cercana a su ubicación actual. Luego haga clic en el botón **SIGUIENTE**.



**cuarto
paso**

Consigne la modalidad, nivel, ciclo, especialidad, área y/o familia profesional que le corresponde.

Aparecerá la siguiente pantalla.

Cuarto paso

Datos del Concurso

Seleccione la modalidad, nivel, ciclo, especialidad, área y/o familia profesional a la que pertenece su plaza (de acuerdo a lo dispuesto en su resolución de nombramiento).
En caso se encuentre ocupando un cargo distinto al de docente(*) será evaluado según la elección de la modalidad, nivel, ciclo, especialidad, área y/o familia profesional que usted realice.

(*) Numeral 5.5.1 de la R.S.G. N° 813-2014-MINEDU

*
- SELECCIONAR -

Para concluir, seleccione los siguientes recuadros en señal de conformidad.

Declaro haber leído y acepto los términos de la norma técnica que se aplica a los Concursos Excepcionales de Reubicación en la Tercera, Cuarta, Quinta y Sexta Escala Magisterial. Asimismo, declaro que los datos consignados en la presente inscripción son válidos y cumplo con los requisitos establecidos para la postulación.

Deseo recibir información del Minedu en mi correo.

Guarda y visualiza la información registrada presionando el botón siguiente **Grabar**

4. Si usted ocupa un cargo de docente de aula, seleccione la modalidad, nivel, ciclo, especialidad, área y/o familia profesional a la que pertenece su plaza (de acuerdo a lo dispuesto en su resolución de nombramiento).

Si usted ocupa un cargo distinto al de docente de aula, elija la opción en la que prefiere ser evaluado. Entre estos cargos, se contemplan el de director, subdirector, especialista en la DRE, UGEL, MINEDU, y aquellos descritos en el numeral 5.5.1 de la Norma Técnica aprobada mediante R.S.G. N° 813-2014-MINEDU.



**cuarto
paso**

Consigne la modalidad, nivel, ciclo, especialidad, área y/o familia profesional que le corresponde.

5. Para proseguir, declare su conformidad con los términos de la norma técnica marcando la casilla correspondiente. Opcionalmente, si desea recibir otro tipo de información de interés del MINEDU, seleccione el recuadro "Deseo recibir información del MINEDU en mi correo". Luego, haga clic en Grabar.

> Cuarto paso

Datos del Concurso

Seleccione la modalidad, nivel, ciclo, especialidad, área y/o familia profesional a la que pertenece su plaza (de acuerdo a lo dispuesto en su resolución de nombramiento).
En caso se encuentre ocupando un cargo distinto al de docente(*) será evaluado según la elección de la modalidad, nivel, ciclo, especialidad, área y/o familia profesional que usted realice.

(*) Numeral 5.5.1 de la RSG N° 813-2014-MINEDU

*

EBR - SECUNDARIA - MATEMÁTICA

Para concluir, seleccione los siguientes recuadros en señal de conformidad.

Declaro haber leído y acepto los términos de la norma técnica que se aplica a los Concursos Excepcionales de Reubicación en la Tercera, Cuarta, Quinta y Sexta Escala Magisterial. Asimismo, declaro que los datos consignados en la presente inscripción son válidos y cumpro con los requisitos establecidos para la postulación.

Deseo recibir información del Minedu en mi correo.

Guarda y visualiza la información registrada presionando el botón siguiente Grabar

Para guardar los datos registrados, presione el botón Grabar e inmediatamente aparecerá una pantalla como la siguiente con sus datos.

6. Luego de grabar, aparecerá una pantalla como la siguiente con sus datos. En la parte inferior encontrará el botón “**Descargar/Guardar/Imprimir**”. Presiónelo.





Banco de la Nación
el banco de todos

Concursos Excepcionales de Reubicación en la Tercera, Cuarta, Quinta y Sexta Escala Magisterial R.S.G. Nro. 813 -2014 - MINEDU

FORMATO DIGITAL DE REGISTRO DE INSCRIPCIÓN REUBICACION 2014

DATOS DEL POSTULANTE

Tipo Documento	DNI	Cargo que actualmente ejerce en la IE	PROFESOR
N° Documento	12345678	Escala magisterial actual	SEGUNDA
Apellido Paterno	PEREZ	Tiempo de servicio (años)	Entre 11 – 14 años
Apellido Materno	TORRES	DRE/UGEL a la que pertenece su IE	DRE LIMA METROPOLITANA / UGEL 02 RIMAC
Nombres	JUAN	Lengua Materna/Segunda	Castellano / NINGUNA
Correo electrónico	Juan_perez@micorreo.com	¿Está de licencia, destacado, designado o encargado?	SI
Teléfono fijo	5444444	DRE/UGEL destino	DRE APURIMAC / 2I - UGEL ABANCAY
Celular	988888888		
Discapacidad	NINGUNA		

DATOS DEL CONCURSO

Modalidad, Nivel, Ciclo, Especialidad, Área y/o Familia	EBR - Secundaria - Matemática
---	-------------------------------

Fecha y hora de registro de inscripción

17/07/2014, 11:10

CÓDIGO DE VALIDACIÓN

JMMV0778

Declaro haber leído y acepto los términos de las normas para los Concursos Excepcionales de Reubicación en la Tercera, Cuarta, Quinta y Sexta Escala Magisterial. Asimismo declaro que los datos consignados en la presente inscripción son válidos y cumplo con los requisitos establecidos para la postulación.

IMPORTANTE: Esta inscripción no es completa si no ha sido CONFIRMADA por el Banco de la Nación. Favor acercarse a cualquier agencia, portando su DNI o Carnet de Extranjería y el código de validación de registro de inscripción.

Descargar / Guardar / Imprimir

7. Al presionar el botón “**Descargar/Guardar/Imprimir**”, aparecerá el Formato Digital en vista previa.



Concursos Excepcionales de Reubicación en la Tercera, Cuarta, Quinta y Sexta Escala Magisterial R.S.G. Nro. 813 -2014 - MINEDU

FORMATO DIGITAL DE REGISTRO DE INSCRIPCIÓN REUBICACIÓN 2014

Datos del postulante		Cargo que actualmente ejerce en la IE	PROFESOR
Tipo Documento		Escala magisterial actual	SEGUNDA
N° Documento	12345678	Tiempo de servicio(años)	Entre 11 a 14 años
Apellido Paterno	PEREZ	DRE/UGEL a la que pertenece su IE	LIMA / UGEL 02 RIMAC
Apellido Materno	TORRES	Lengua Materna/Segunda	Castellano /Ninguna
Nombres	JUAN	¿Está de licencia, destacado, designado o encargado?	SI
Correo electrónico	juan_perez@micorreo.com	DRE/UGEL destino	DRE APURIMAC /21 - UGEL ABANCAY
Teléfono fijo	5444444		
Celular	988888888		
Discapacidad	NINGUNA		

Datos del Concurso

Modalidad, Nivel, Ciclo, Especialidad, Área y/o Familia **EBR - Secundaria - Matemática**

Fecha y hora de registro de inscripción: 17/07/2014, 11:10 **CODIGO DE VALIDACIÓN** **JMMV0778**

Declaro haber leído y acepto los términos de las normas para los Concursos Excepcionales de Reubicación en la Tercera, Cuarta, Quinta y Sexta Escala Magisterial. Asimismo declaro que los datos consignados en la presente inscripción son válidos y cumulo con los requisitos establecidos para la postulación.

IMPORTANTE: Esta inscripción no es completa si no ha sido CONFIRMADA por el Banco de la Nación. Favor acercarse a cualquier agencia, portando su DNI o Carnet de Extranjería y el código de validación del registro de inscripción.
.....Sólo sera llenado EN CASO DE CONTINGENCIA y según indicación del BANCO DE LA NACIÓN.....

Firma del postulante	Firma y sello-fecha del registrador del banco
----------------------	---

DESGLOSABLE PARA SER USADO SOLO EN CASO DE CONTINGENCIA



CONCURSOS EXCEPCIONALES DE REUBICACIÓN EN LA TERCERA, CUARTA, QUINTA Y SEXTA ESCALA MAGISTERIAL R.S.G. Nro. 813 -2014 - MINEDU

FORMATO DIGITAL DE REGISTRO DE REUBICACIÓN 2014

Hora de Entrega:

Datos del postulante		Firma y sello-fecha del registrador del banco
Tipo Documento	DNI	
Nro. Documento	12345678	
Apellidos y Nombres	PEREZ TORRES JUAN	
CODIGO DE VALIDACIÓN	JMMV0778	

Si este formato es utilizado por el Banco de la Nación EN CASO DE CONTINGENCIA, su Usuario/Clave serán remitidos al correo electrónico consignado en su inscripción en no más de 48 horas.

8. Imprima el formato pues con él deberá dirigirse al Banco de la Nación a completar su inscripción.

IV. ¿Cómo completar la inscripción?

1. Con el Formato Digital de Registro de Inscripción impreso y su DNI o Carnet de Extranjería vigente, acérquese a la agencia autorizada más cercana del Banco de la Nación.
2. El Operador del Banco de la Nación (cajero) realizará la CONFIRMACIÓN de su inscripción y le entregará una constancia (voucher).
3. Recibirá un mensaje en su cuenta de correo electrónico consignada con el USUARIO y CLAVE **que le permitirán acceder a sus resultados luego de la evaluación.**



Si desea conocer la lista de agencias autorizadas del Banco de la Nación, haga clic en [este enlace](#).



El procedimiento de consulta de los resultados de la evaluación será comunicado en su momento por el Ministerio de Educación.

Apéndice 1: Creación de una nueva cuenta de correo electrónico

Actualmente, las cuentas de correo gratuitas más populares son las siguientes:

- **Outlook (antiguamente Hotmail):** Para crear una cuenta de correo electrónico se debe ingresar al siguiente enlace [Crear cuenta de correo en Outlook/Hotmail](#).
- **Gmail:** Para crear una cuenta de correo electrónico se debe ingresar al siguiente enlace [Crear una cuenta en Gmail](#).
- **Yahoo:** Para crear una cuenta de correo electrónico se debe ingresar al siguiente enlace [Crear una cuenta en Yahoo](#).



Debe recordar su cuenta de correo electrónico y contraseña para su uso adecuado. Guarde estos datos en un lugar seguro.

 **Para más información**



Llámenos de lunes a sábado de 8:30 am a 5:30pm:

0800 702 70 (GRATIS desde un teléfono fijo)

743 92 58 (costo de llamada local desde cualquier celular)



O escribanos al correo:

evaluaciondocente.reubicacion@perueduca.pe